

Comune di Cuorgnè
Città Metropolitana di Torino

Manutenzione straordinaria edifici
scolastici: Scuola Elementare in Loc. Salto
CUP: D75B18003830001

PROGETTO DEFINITIVO - ESECUTIVO

IMPIANTO DI ILLUMINAZIONE - PIANTE

PROGETTISTA

COLLABORAZIONE

roberta maggio
architetto

Arch. ALESSIA Rolle

Via Maggiovetto, 11 - 10010 Bairo (TO)
tel. +393358085242 email: robi.maggio@gmail.com

Via Parco, 36 - 10073 Ciriè (TO)
tel. +393493628356 email: archa.rolle@gmail.com

DATA: Maggio 2019

Scala: varie

E' vietata qualsiasi riproduzione non autorizzata

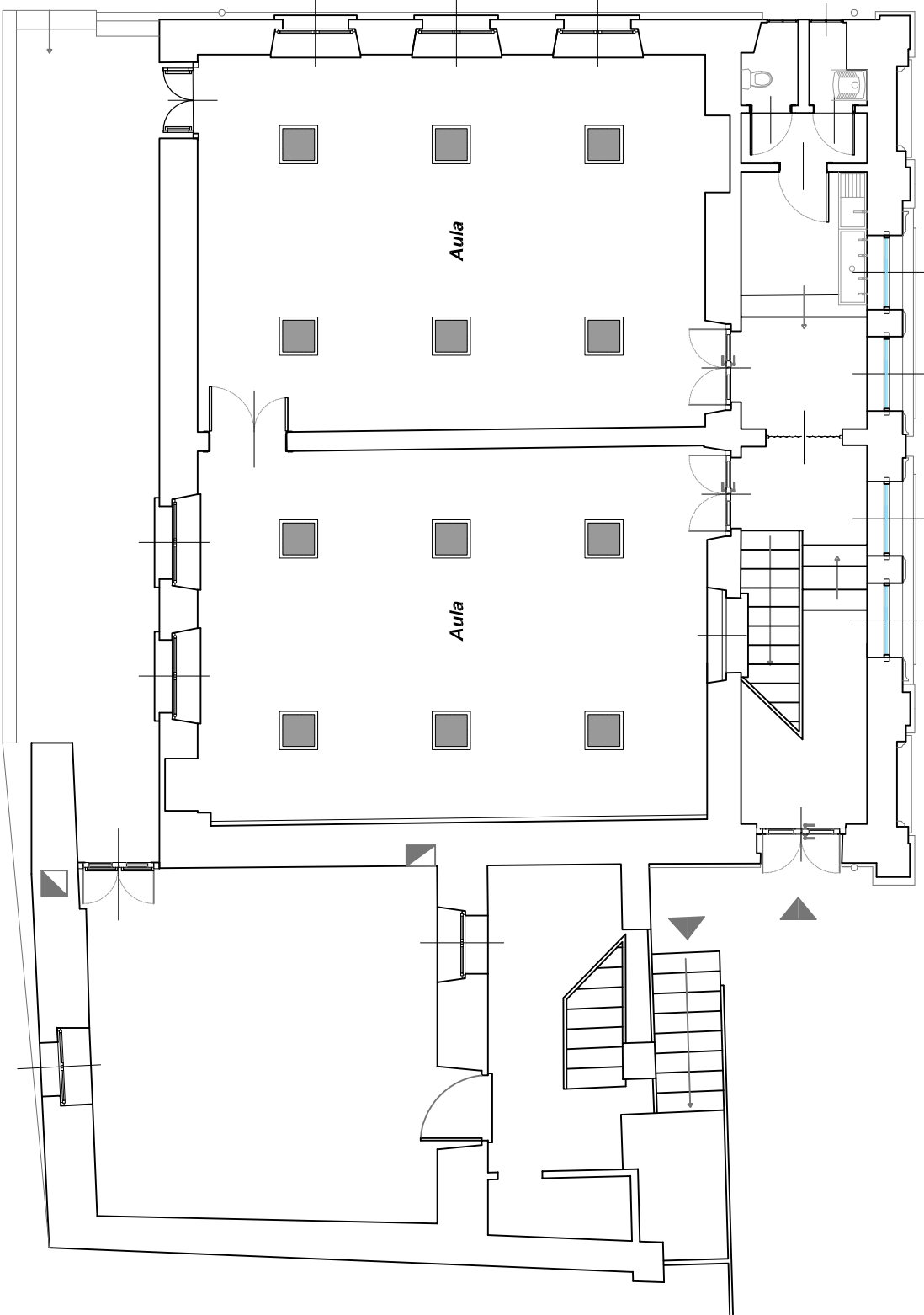

PIANTA PIANO TERRA
1 : 100

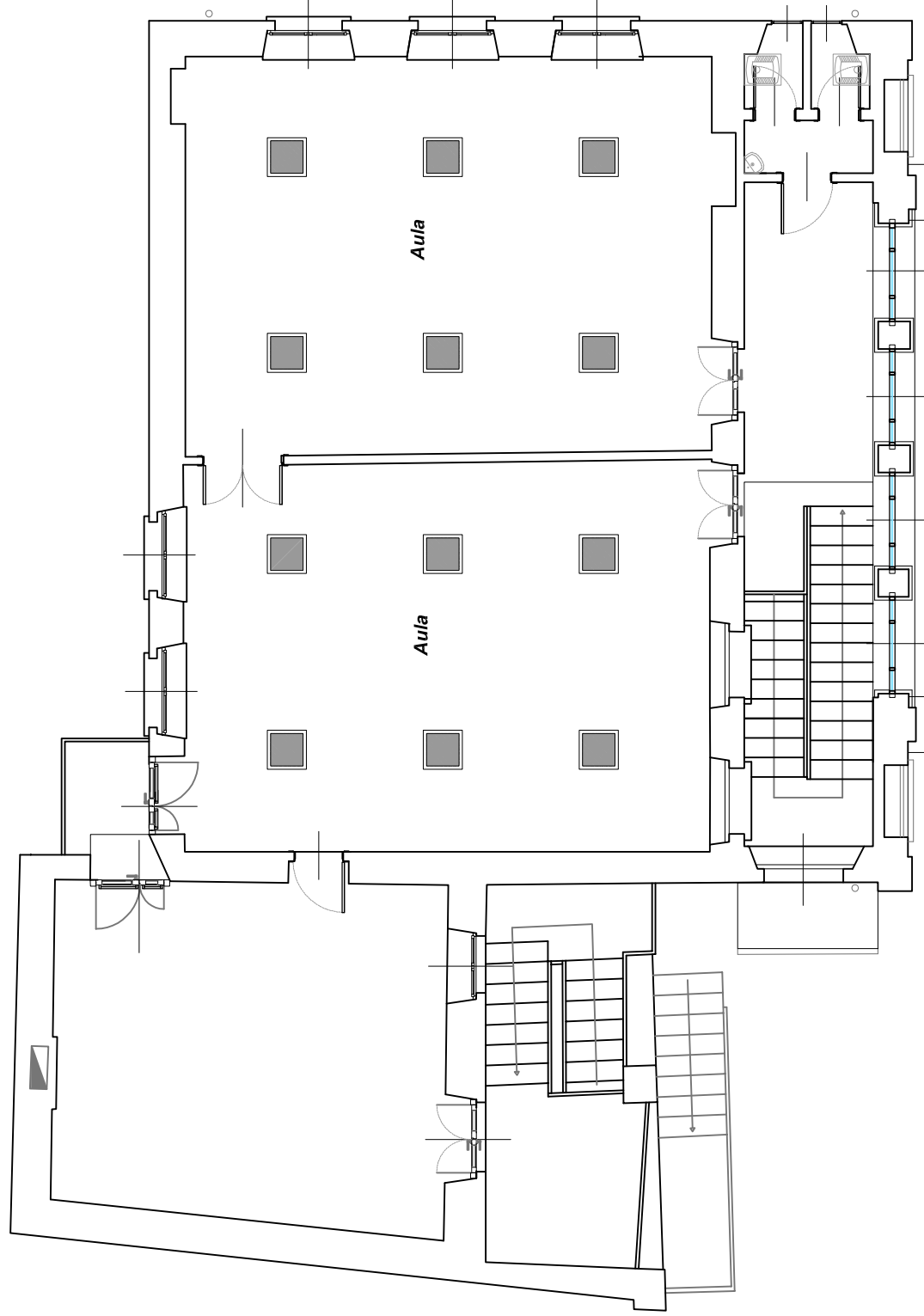

PIANTA PIANO PRIMO
1 : 100

LEGENDA



PLAFONIERA TIPO QUADROTTO DA INCASSO IN ALLUMINIO 600x600
CON LAMPADA LED 33W E DIFFUSORE MICROPRISMATICO UGR<19
ANTIABBAGLIAMENTO IP40 "Tipo E-lampsy Led Panel UGR" O SIMILARE